



T.C.
M İLLÎ E Ğ İTİM BAKANLI Ğ I
Destek Hizmetleri Genel Müdürlü ğ ü

Sayı : 76198665/809.01/448414

15/01/2015

Konu: Okul/Kurum Talepleri

.....VAL L İ NE
(1 Milli E Ğ İtim Müdürlü ğ ü)

İlgili: Destek Hizmetleri Genel Müdürlü ğ ünün 07/01/2014 tarihli ve 76198665/710/75163 sayılı Makam Onayı.

Bakanlık birimlerinin taleplerini malî ve idari ihtiyaçlarını hukuka uygun, saydam ve erişilebilir şekilde tutulmasını sağlamak, taleplerin malî yönetiminde etkili, ekonomik ve verimli şekilde arttırarak kamu kaynaklarının kullanımında tasarruf ve hesap verebilirliği sağlamak üzere "**e-talep modülü**" ilgili Makam Onayı gereğince kullanılmaya başlanmıştır.

2015-2016 Eğitim-öğretim yılında okul/kurum ve pansiyonların taleplerini e-talep modülü üzerinden aşağıdaki hususlar çerçevesinde bildirilip değerlendirilecektir.

1-Okul ve kurumların taleplerini, Mebbis e-talep modülü üzerinden **19/01-27/02/2015 tarihleri** arasında yapacaklardır.

2- Temel Eğitim Genel Müdürlüğüne bağlı ilköğretim ve ortaokullar ile imam hatip ortaokulları taleplerini e-talep üzerinden yapacaklar, ancak bu talepler Bakanlığımıza gönderilmeyecek, il tarafından değerlendirilecektir. Başsuz anaokulları ile yatılı bölge ortaokullarının sadece pansiyon donatım ihtiyaçları e-talep üzerinden Bakanlığımıza gönderilecektir.

3- İhtiyaç olmayan veya ihtiyaçtan fazla miktarda talepler kesinlikle talep edilmeyecektir.

4-**e-talep** sistemi üzerindeki ihtiyaçlar 02-06/03/2015 tarihlerinde ilçe, 09-13/03/2015 tarihlerinde il milli eğitim müdürlüklerinin onayından sonra **en geç 16/03/2015** tarihine kadar Destek Hizmetleri Genel Müdürlüğüne gönderilecektir. Bu tarihten sonra sistem talepleri girişlerine ve onay idarelerine kapatılacaktır.

5-2014 ve daha önceki yıllarda yapılan taleplerine bakılmaksızın, ihtiyaçlar güncellenerek talepleri yeniden yapılacaktır. Okul/kurumların taleplerini yazılı olarak Bakanlığımıza kesinlikle göndermeyeceklerdir.

6-2015 yılında ilk kez açılacak okul/kurum, pansiyon ve yeni binaların donatım ödenekleri, e-yatırım modülündeki proje takip modülünden girilen proje bilgilerine göre, in aat teslim tarihi dikkate alınarak planlanacaktır. l milli e itim müdürlükleri yatırım ubeleri tarafından girilen bilgilere ili kin, veri giri i açıklamaları ekte gönderilmi tir. Yatırım programı dı nda hayırsever kurum, kurulu ve vatanda larımız tarafından e itime destek amacıyla yürütülen çe itli projeler kapsamında yaptırılarak, Bakanlı ımıza teslim edilen ve/veya teslim edilmesi taahhüt edilen okul/kurum, pansiyon ve yeni binaların e-yatırım modülüne kayıt edilmesi gerekmektedir. Yeni okul/kurum ve pansiyonlar için, ayrıca yazı ile talep yapılmayacaktır.

7-Yıl içerisinde olu acak acil ta ınır ihtiyaçları (deprem, yangın, sel vb.) il milli e itim müdürlükleri tarafından resmi yazı ile talep edilecektir.

8-Ta ınır talepleri, Genel Müdürlü ümüzce bütçe imkanları do rultusunda gönderilecek ödenekle mahallinde kar ılanacaktır.

Bilgilerinizi ve ta ınır talep i lemlerinde bir aksaklık ya anmaması bakımından, konunun ilgili okul/kurum müdürlüklerine duyurulması ve ta ınır taleplerinin yaptırılarak Bakanlı ımıza bildirilmesi hususunda gere ini önemle rica ederim.

Bahattin GÖK
Bakan a.
Genel Müdür V.

EK

Ek-1 İgi Makam Onayı

Ek-2 e-Yatırım Modülü Veri Giri Açıklamaları

DA ITİM

B Planı

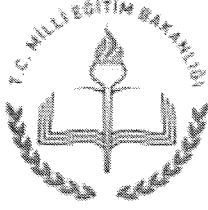

T.C.
MİLLÎ EĞİTİM BAKANLIĞI
Destek Hizmetleri Genel Müdürlüğü

Sayı : 76198665/710/75163
Konu : e-Talep Modülü

07/01/2014

DESTEK HİZMETLERİ GENEL MÜDÜRLÜĞÜ

İlgi: 15/04/2011 tarihli ve B.08.0.SGB.0.80.03.03.00.700.01/2190 sayılı 24 Nolu Genelge.

Bakanlık birimlerinin taşınır mal iş ve işlemlerini hukuka uygun, saydam ve erişilebilir şekilde tutulmasını sağlamak, taşınır mal yönetiminde etkili, ekonomik ve verimliliği artırarak kamu kaynağı kullanımında tasarruf ve hesap verilebilirliği sağlamak üzere ilgi genelgeyle "e-taşınır sistemi" kullanılmaya başlamıştır.

Taşınır işlemlerinde KBS sistemine geçilmesi nedeniyle "e-taşınır" modülü kullanıma kapatılmıştır.

Ancak okul ve kurumların taşınır ihtiyaç taleplerinin sistem üzerinden elektronik ortamda alınması amacıyla Grup Başkanlığımız ihtiyaçları doğrultusunda Bilgi İşlem Grup Başkanlığınca düzenlenen MEBBIS üzerindeki "e-talep" modülünün kullanılması planlanmaktadır. Uygulama ile taşınır taleplerinin bütçe ödenekleri bazında planlama ve değerlendirmede standart kriterler ve rasyonellik getirmesi hedeflenmektedir.

Makamlarınızca da uygun görülmesi halinde uygulamanın kullanıma alınması hususunda olurlarınıza arz ederim.

Ercan ŞEN
Grup Başkan V.

OLUR
../01/2014

Ali Rıza ALTUNEL
Genel Müdür

Bu belge, 5070 sayılı Elektronik İmza Kanununun 5 inci maddesi gereğince güvenli elektronik imza ile imzalanmıştır

B. PROJE TAKİP MODÜLÜ

Proje Takip Modülü yardımı ile projemizin İhale bilgileri, yılı ödeneklerini, hak ediş miktarlarını ve harcamalarını izleyebiliriz.

İhale Bilgileri Girişi

Projemizin İhaleye ilişkin bilgilerini kaydetmek için yine ana sayfaya dönülür.

İlsisWeb - Microsoft Internet Explorer

Dosya Düzen Görünüm Sık Kullanılanlar Araçlar Ye

Geri → → Ara ★ S

Adres http://10.30.1.2/main.pasp

İLSİSWEB - İnternet Uygulamaları'na
Sn. Asuman MISIRLIOĞLU

İlsisWeb Modülleri

Onarım Başvuru İşlemleri

Proje Takip Modülü

Yatırım Maliyet İşlemleri

Yatırım Oluşturma ve Planlama

Sistemden Çıkış

Kişisel Uygulamalarım

Hata Bildirimlerim

Şifre Değişikliği

İlsis Sözlüğü

İlsisWeb'den Haberler

► 05.07.2005 **Yeni**
Kitap Seçim Modülü
İlköğretim ve Ortaöğretim kitap seçimi gerçekleştirilmiştir. 2-8 sınıfların sonuçları sisteme girilmiştir.

► 28.06.2005 **Yeni**
Kitap Seçim Modülü
Kitap Seçim Modülü

► 15.10.2004
Branş Değişikliği
Branş Değişikliği Ba

► 02.06.2004
Özür Grubu Yer Değ
Özür Grubu Yer Değ

Özür Grubu, İl-İlçe c

1. İlk adımda “Proje Takip Modülü” seçilir.

MEB - E-Yatırım -- Proje Takip Modülü - Microsoft Internet Explorer

Dosya Düzen Görünüm Sık Kullanılanlar Araçlar Yardım

Geri → → Ara ★ Sık Kullanılanlar

Adres http://10.30.1.2/EYatirimWebNet/ProjeTakip/pot01001.aspx

E-YATIRIM - Proje Takip MODÜLÜ

Hızlı İhale Seçme

İhale Kodu: Ara

Giriş Ekranı

Notlar ve Duyurular

► Genel Bilgiler

İhale İşlemleri

► Yatırım Takip

İhale İşlemleri

Duyurular, Notlar, Bilgiler Ekranı

Proje Takip Modülüne Hoşgeldiniz...
Bu Modül ile...

- Firma Bilgilerine
- Arsa Bilgilerine
- Atıl Durumdaki Kamu Binaları ve...
- İhale İstek ve İhale Başvuru Bilgi
- Odenek Yollama Bilgilerine
- Devam Eden Projelerin Takip Bilgilerine

Ulaşabilirsiniz .

2. İkinci adımda “İhale İşlemleri” butonu seçilir.

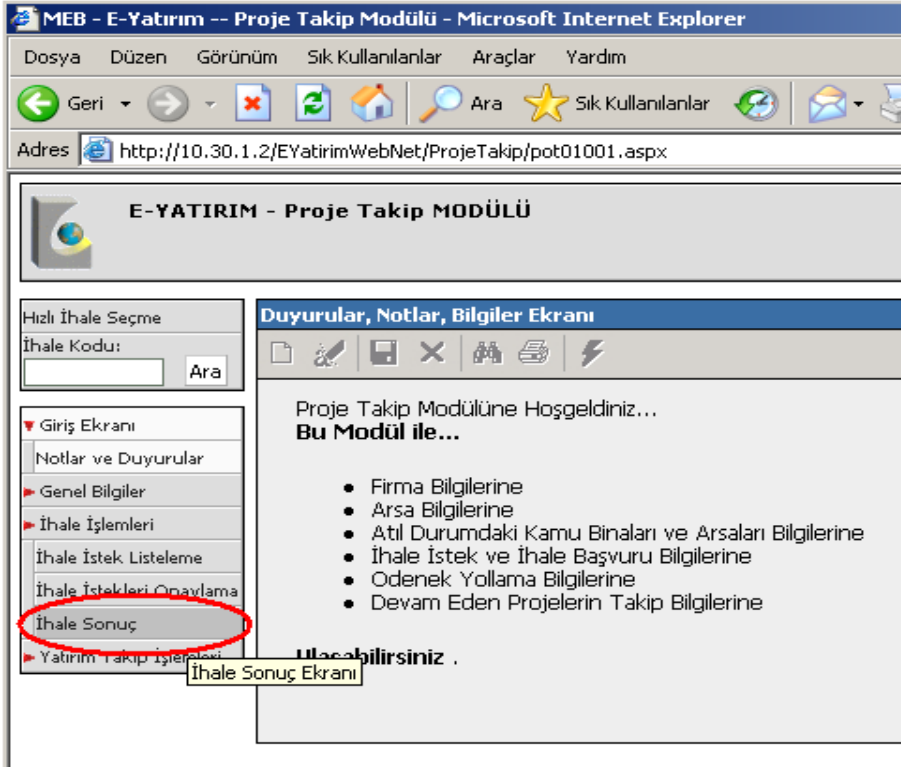

3. Üçüncü adımda “İhale Sonuç” butonu seçilir.

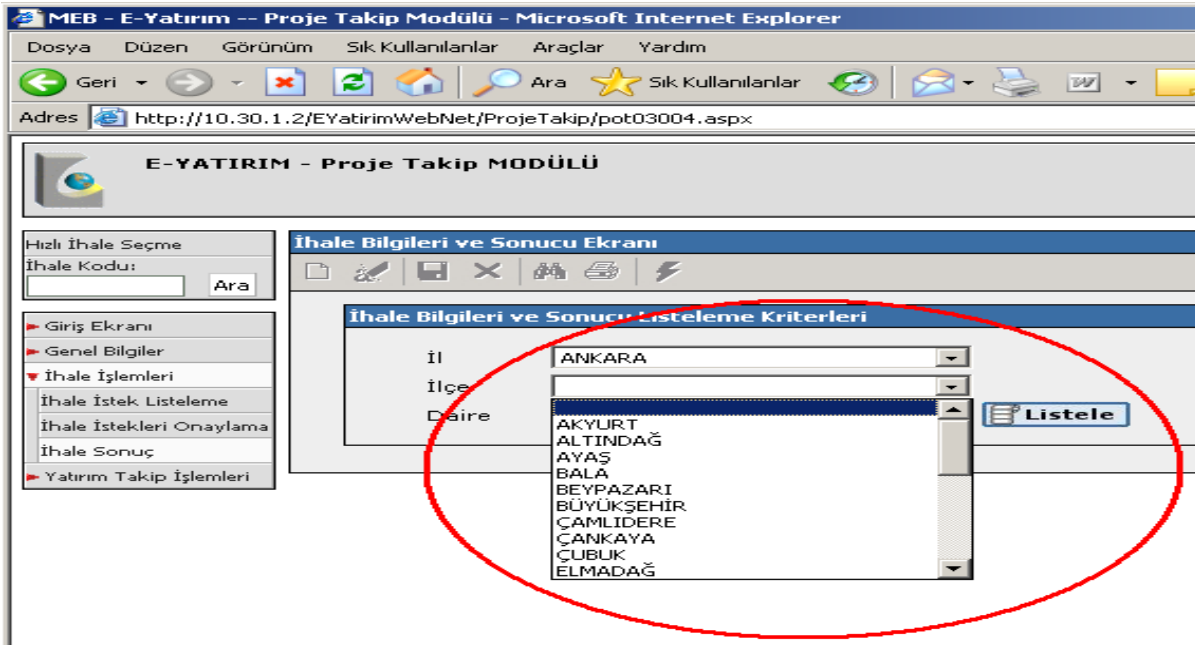

Ekranı gelen sayfada Projenin ait olduğu İl ve İlçe seçilerek listelenir.

MEB - E-Yatırım -- Proje Takip Modülü - Microsoft Internet Explorer

Dosya Düzen Görünüm Sık Kullanılanlar Araçlar Yardım

Geri Geri Sil Yenile Ara Sık Kullanılanlar İnternet Servisleri

Adres http://10.30.1.2/EYatirimWebNet/ProjeTakip/pot03004.aspx

İhale Kodu: Ara

► Giriş Ekranı
► Genel Bilgiler
▼ İhale İşlemleri
İhale İstek Listeleme
İhale İstekleri Onaylama
İhale Sonuç
► Yatırım Takip İşlemleri

İhale Bilgileri ve Sonucu Listeleme Kriterleri

İl ANKARA
İlçe
Daire **Listele**

İhale Bilgileri Listesi

15 Kayıt Listelenmişti

Proje Adı	Türü	İlçe	Daire	KİK Kodu	İhale Tarihi	Firma Adı	İhale Bedeli
Ankara Öğrenci Pansiyonu	Yapı Tesis	ETİMESGUT	Ortaöğretim Burs ve Yurtlar Dairesi Bşk.		21/07/2005		
Yahya Özsoy İşitme Engelliler Okulu	Yapı Tesis	ALTINDAĞ	Özel Eğitim Rehberlik ve Dan. Hiz. Gn. Md				
Anadolu Öğretmen Lisesi	Yapı Tesis	POLATLI	Öğretmen Yetiştirme ve Eğitimi Genel Md.		30/03/2005		6073224
Çıraklık Eğitim Merkezi İkmal	Büyük Onarım ve İkmal	ETİMESGUT			25/04/2005		1065245
Hasanoğlan M.E. Akademisi İkmal İnş.	Büyük Onarım ve İkmal	ELMADAĞ	Öğretmen Yetiştirme ve Eğitimi Genel Md.				
Merkez Çıraklık Eğitim Merkezi (4 Akşam)	Büyük Onarım ve İkmal	YENİMAHALLE	Çıraklık ve Yaygın Eğitim Genel Müd.		03/01/2005		1279651

Daha önce kaydını yaptığımız projelerin listesi ekranımızdadır.

Proje Adı	Türü	İlçe
Ankara Öğrenci Pansiyonu	Yapı Tesis	ETİ
Yahya Özsoy İşitme Engelliler Okulu	Yapı Tesis	AL
Anadolu Öğretmen Lisesi	Yapı Tesis	PO
Çıraklık Eğitim Merkezi İkmal	Büyük Onarım ve İkmal	ETİ
Hasanoğlan M.E. Akademisi İkmal İnş.	Büyük Onarım ve İkmal	ELM
Merkez Çıraklık Eğitim Merkezi (4 Akşam)	Büyük Onarım ve İkmal	YF

İhale bilgileri yapılacak proje seçilir.

Ekranı gelen sayfada projemizle ilgili ihale bilgi girişleri yapılır.

Hızlı İhale Seçme

İhale Kodu:

Ara

► Giriş Ekranı

► Genel Bilgiler

▼ İhale İşlemleri

İhale İstek Listeleme

İhale İstekleri Onaylama

İhale Sonuç

► Yatırım Takip İşlemleri

İhale Bilgileri ve Sonucu Ekranı

İhale Bilgileri

İhale No	: 9137	Proje No	: 25
Proje Adı	: Batıkent Kız Meslek Lisesi	Bağlı Daire	: Kız Teknik Öğretim Genel Müdürlüğü
Proje İl	: ANKARA	Proje İlçe	: YENİMAHALLE
K.İ.K. Kodu	: <input type="text"/>	Yüklenici Firma	: <input type="text"/>
İhale Tarihi	: <input type="text" value="14/03/2005"/>	İhale Saati	: <input type="text"/>
Yaklaşık Maliyet	: <input type="text" value="2.594.400"/> YTL	İhale Bedeli	: <input type="text" value="3.086.880"/> YTL
Sözleşme Tarihi	: <input type="text" value="27/05/2005"/>	Sözleşme Bitiş Tarihi	: <input type="text"/>
Yer Teslim Tarihi	: <input type="text" value="30/05/2005"/>	Bitim Tarihi	: <input type="text" value="18/06/2007"/>
Yer Sû. Gö. Bit. Tarihi	: <input type="text"/>	Geçici Kabul Tarihi	: <input type="text"/>
İhale Makamı	: <input type="text" value="Valilik (Bayındırlık ve İskan Müdürlüğü)"/>		
Kontrol	: <input type="text" value="Bayındırlık ve İskan Müdürlüğü Nazif KARACAN"/>		

İhale Bilgileri Listesi

İhale bilgileri girildikten sonra kayıt işlemi yapılır. Ve sayfadan çıkılır.